IFSI BROUSSAIS
PLANNING PREVISIONNEL TRAVAUX

Indice 0
Jeu 02/10/25
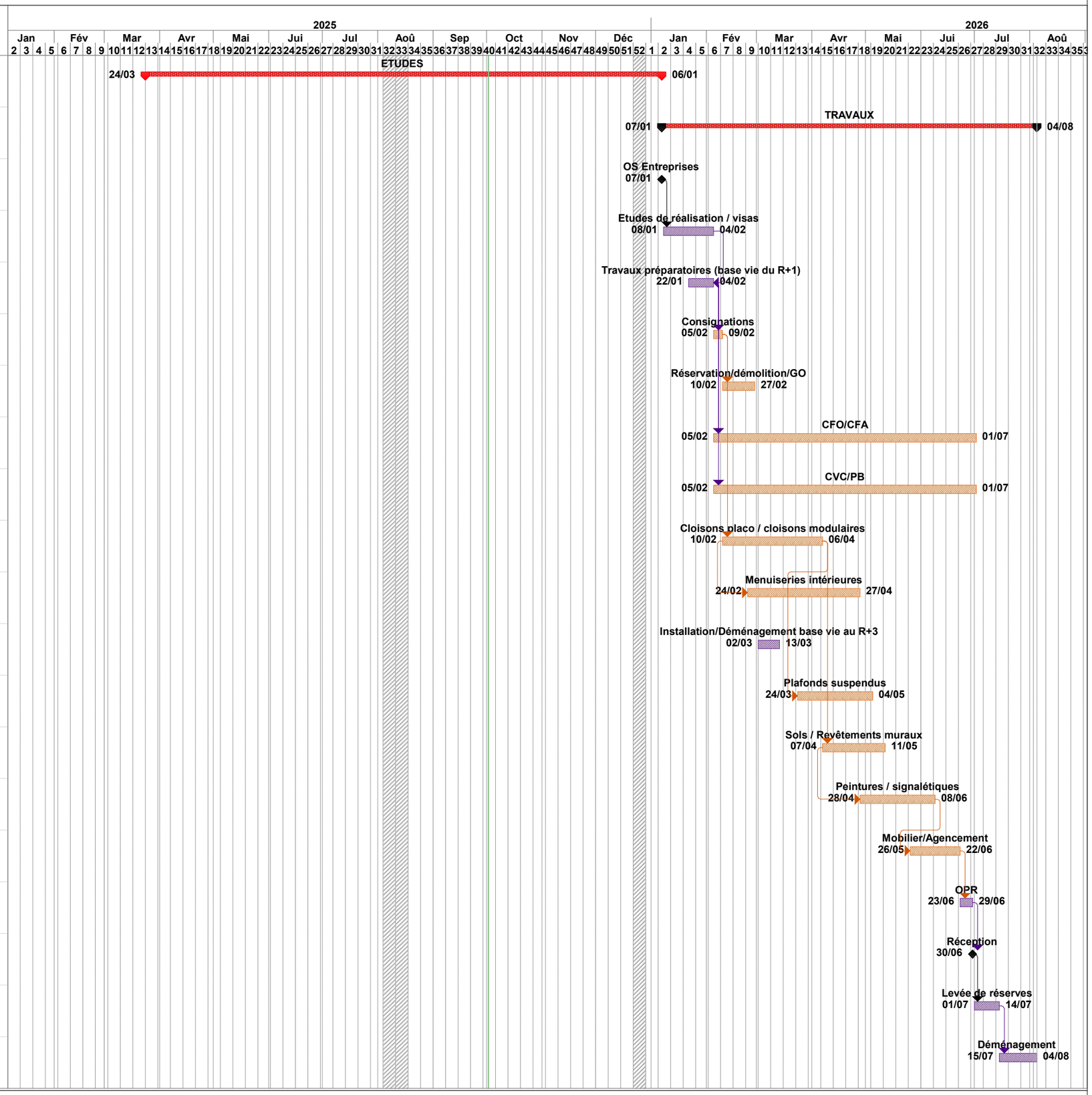
N°	Nom de la tâche	Durée	Début	Fin	Prédécesseurs
1	**ETUDES**	190 jours	Lun 24/03/25	Mar 06/01/26	
19	**TRAVAUX**	150 jours	Mer 07/01/26	Mar 04/08/26	
20	OS Entreprises	1 jour	Mer 07/01/26	Mer 07/01/26	18
21	Etudes de réalisation / visas	4 semaines	Jeu 08/01/26	Mer 04/02/26	20
22	Travaux préparatoires (base vie du R+1)	2 semaines	Jeu 22/01/26	Mer 04/02/26	21FF
23	Consignations	3 jours	Jeu 05/02/26	Lun 09/02/26	22
24	Réservation/démolition/GO	14 jours	Mar 10/02/26	Ven 27/02/26	23
25	CFO/CFA	5,25 mois	Jeu 05/02/26	Mer 01/07/26	22
26	CVC/PB	5,25 mois	Jeu 05/02/26	Mer 01/07/26	22
27	Cloisons placo / cloisons modulaires	8 semaines	Mar 10/02/26	Lun 06/04/26	23
28	Menuiseries intérieures	9 semaines	Mar 24/02/26	Lun 27/04/26	27DD+2 semaines
29	Installation/Déménagement base vie au R+3	2 semaines	Lun 02/03/26	Ven 13/03/26	
30	Plafonds suspendus	6 semaines	Mar 24/03/26	Lun 04/05/26	27FD-2 semaines
31	Sols / Revêtements muraux	5 semaines	Mar 07/04/26	Lun 11/05/26	27
32	Peintures / signalétiques	6 semaines	Mar 28/04/26	Lun 08/06/26	31DD+3 semaines
33	Mobilier/Agencement	4 semaines	Mar 26/05/26	Lun 22/06/26	32FD-2 semaines
34	OPR	1 semaine	Mar 23/06/26	Lun 29/06/26	33
35	Réception	1 jour	Mar 30/06/26	Mar 30/06/26	34
36	Levée de réserves	2 semaines	Mer 01/07/26	Mar 14/07/26	35
37	Déménagement	3 semaines	Mer 15/07/26	Mar 04/08/26	36